

介護用品・生活用品 カタログ

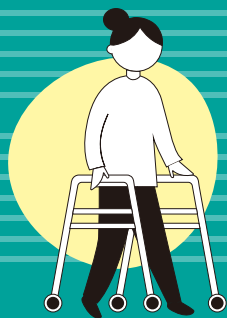

VOL.01

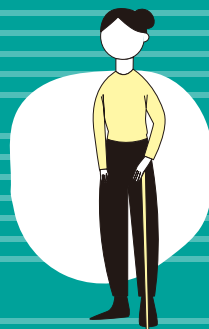

2022年版

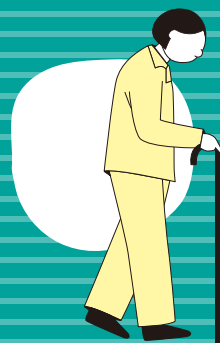

福原の家

公司简介

自2011年成立以来，MEDMET一直坚持不懈地努力和创新，为健康产业的发展做出贡献，并在业务多元化方面取得了进步。

2015年10月，MEDMET在东京成立了MEDMET公司。我们主要从事护理行业相关的建立和引进，中日医疗设备的开发和医疗行业学术界的交流支持业务。

如果有任何日本公司想开发中国市场，让我们一起合作，建立一个健康产业，创造一个对老年人友好的社会。

业务内容

日本在医疗和护理领域拥有世界上最高的技术水平，因此国外有巨大的市场和需求。

海外有一个巨大的市场和需求。

我们的业务是将日本在医疗和护理领域的产品和经验出口到海外市场，主要是中国。



福祉教育事业

中国的人口老龄化速度与日本相当，65岁及以上的人口数量从2013年的1.32亿上升到2040年的3.6亿左右，老龄化率将高达25%或以上。

从“速度”和“水平”这两个指标来看，老龄化对中国社会和经济的影响将是巨大的。中国政府将回顾老年人福利政策的历史和经验，确定中国的特点和挑战，参考日本在老年人福利方面的经验和教训，以及应对老龄化的措施。



综合福祉体验中心

护理业务是一项有尊严的业务，形成了对老年人的赞赏和尊重，他们是我们生活中的长者。我们支持所有关注护理和福利的人“活出自己的样子”。护理人员、有需要护理的人的家庭、关注老龄化社会的人。无论你是年轻人还是老年人，无论你是男性还是女性。欢迎和我们联络。



售后服务

自2015年以来，本公司一直向中国出口医疗和护理产品。

我们重视产品的售后服务，2019年我们在中国天津建立了一个售后服务中心，由经过培训的专业人员提供售后服务。

我们还与20多个第三方维修点合作，建立了日本产品的售后服务和网络，并在产品的推广和使用中建立了完整的保障体系。

目录

01 服装相关商品 5

防水床单	5-6
床垫及配件	7
枕头	8
地毯	8
移动用品	8-9
袜子	10
护理服	10-11
内衣	12

02 生活相关商品 14

头部护理相关	14
生活小杂物	15-17
急救相关用品	17
高度医疗器械	18

03 步行相关商品 20

拐杖	20-26
手推车	26-27
护膝等	27-29
鞋子	29

04 排泄相关商品 31

排泄辅助用品	31-34
失禁护理	35

05

用餐相关商品

37

用餐辅助/杯子	37
保健品	37
勺子/刀叉	38
筷子	39
筷子置物架.....	39
餐盘	39-40
碗	40-41
口腔护理	42
用餐围裙	43

06

康复相关商品

45

康复用品.....	45
-----------	----

01

床上用品及服装 相关商品

具有特殊工艺的床上用品兼具亲肤的良好使用体验，可以让使用者生活得更舒心。福原之家的家居产品在设计上注重舒适性和功能性，有多种颜色和图案可供选择。

- 防水垫

- 袜子

- 护理服

牛仔布防水床单



312元 (推荐零售价)

选品编码：1000462

mef199301dnm

JAN

4573105971996

- 抗菌：抑制大肠杆菌、葡萄球菌等，具有杀菌作用。
- 耐热：适合在洗衣机和烘干机中使用。
- 表面光滑透气，能有效防止异味和霉变。
- 有效防止皮肤瘙痒和褥疮。
- 薄、轻（400克）、抗污、快干、坚固耐用。
- 易于清洗和干燥，能够进行具有消毒功能的高温清洗，并通过消除对氯基化学品的使用来保护地下水资源和环境。
- 环保、清爽的床单（夏季无刺痛感）。



尺寸	90cm x 170cm		
材质	65%聚酯纤维 35%棉质，防水衬垫		
烘干机	○	耐热温度	120°C

起绒防水垫



267元 (推荐零售价)

粉色

选品编码：1000459

mef196301pk

JAN

4573105971965

蓝色

选品编码：1000460

mef197301bl

JAN

4573105971972

黄色

选品编码：1000461

mef198301cr

JAN

4573105971989

- 干燥、透气的表面，在任何季节都很舒适。
- 对皮肤温和，材料可用于新生儿，吸收油脂和汗水
- 防虱、防霉、防臭和无甲醛
- 重量轻，易于携带，易于清洗和干燥
- 生理期也可以安然入睡，不用担心床单弄脏。



尺寸	90cm x 145cm		
材质	80%棉 20%聚酯纤维		
烘干机	○	耐热温度	120°C

防水垫（吸水加强）



蓝色

- 蓝色小
312元 (推荐零售价)
 选品编码：1000464
mef201301bls
JAN 4573105972016
- 粉色大
338元 (推荐零售价)
 选品编码：1000466
mef203301pkb
JAN 4573105972030
- 蓝色大
338元 (推荐零售价)
 选品编码：1000467
mef204301blb
JAN 4573105972047
- 黄色大
338元 (推荐零售价)
 选品编码：1000468
mef205301yb
JAN 4573105972054

- 2~3秒内吸水，并具有强大的快干功能，可迅速扩散
- 20~30分钟内自然干燥
- 表面光滑干净，皮肤接触到它时没有任何不适。
- 透气的表面，防止褥疮、皮疹和瘙痒。

尺寸	小：90cm x 145cm 大：90cm x 200cm		
材质	外层织物：100%聚酯 衬里：聚氨酯薄膜		
烘干机	○	耐热温度	120°C

移动床单



粉色

- 小
203元 (推荐零售价)
 选品编码：1000469
mef206301bls
JAN 4573105972061
- 大
284元 (推荐零售价)
 选品编码：1000472
mef209301blb
JAN 4573105972092
- 小
选品编码：1000470
mef207301pks
JAN 4573105972078
- 大
选品编码：1000473
mef210301pkb
JAN 4573105972108
- 小
选品编码：1000471
mef208301nvs
JAN 4573105972085
- 大
选品编码：1000474
mef211301nvb
JAN 4573105972115

- 易于实现位置的改变，身体的移动和其他运动
- 移动时可垂直、水平或斜向移动
- 轻、薄、易携带
- 支持身体移动有困难的人移动的护理辅助工具

尺寸	小：75cm x 75cm 大：75cm x 120cm		
材质	表面：100%尼龙 背面：聚氨酯涂层，渗入技术		
烘干机	○		

BOX防水床罩



黄色

- 1,300元 (推荐零售价)
 选品编码：1000513
mef245301y
JAN 4573105972450

- 其表面具有高度透气性，对皮肤温和，除臭，防霉和防蚊虫。
- 吸水、扩散、速干型，净化空气，促进毛孔代谢。
- 防止褥疮、皮疹和皮炎，保持皮肤的PH值功能
- 易于清洗和干燥，在20-30分钟内快速干燥。

尺寸	91x195x20cm		
材质	100%聚酯纤维		
烘干机	○	耐热温度	120°C

防滑袜子



棕色

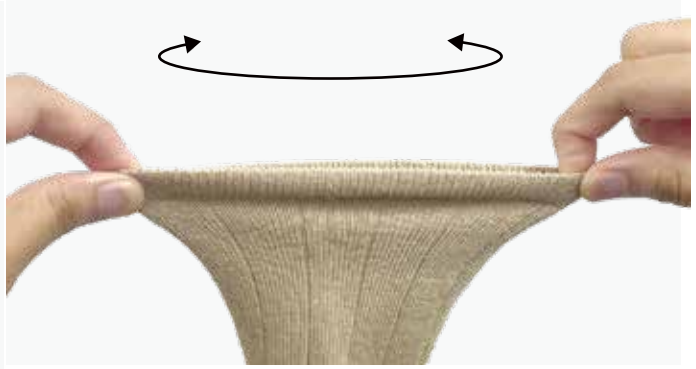

75 元 (推荐零售价)

防滑橡胶点



- 可在高温下清洗
- 耐用
- 透气和舒适
- 防止行走时滑倒，防止出现裂缝和骨折

M	棕色	选品编码：1000499
		mef236599brm JAN 4573105972368
L	绿色	选品编码：1000503
		mef240599grl JAN 4573105972405
2L	蓝色	选品编码：1000507
		mef244599bl2l JAN 4573105972443

护理服

带有安全按钮的护理服

护理服的开发目的是为病人和护理人员创建一个更舒适的生活环境。有多种类型可供选择，取决于症状和使用目的。

安全按钮

按一下按钮的中间就可以松开。

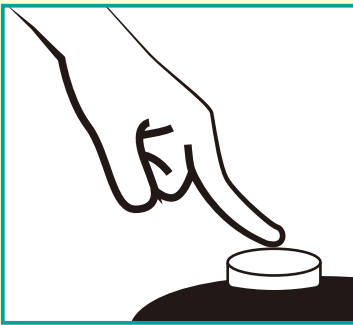

01

按住安全按钮。



02

打开衣服。



03

拉下拉链。

双拉链护理服



M 粉色	选品编码：1000475 mef212301pkm JAN 4573105972122	2L 粉色	选品编码：1000483 mef220301pk2l JAN 4573105972207
M 绿色	选品编码：1000476 mef213301grm JAN 4573105972139	2L 绿色	选品编码：1000484 mef221301gr2l JAN 4573105972214
M 黄色	选品编码：1000477 mef214301ym JAN 4573105972146	2L 黄色	选品编码：1000485 mef222301y2l JAN 4573105972221
M 蓝色	选品编码：1000478 mef215301blm JAN 4573105972153	2L 蓝色	选品编码：1000486 mef223301bl2l JAN 4573105972238
L 粉色	选品编码：1000479 mef216301pkl JAN 4573105972160	3L 粉色	选品编码：1000487 mef224301pk3l JAN 4573105972245
L 绿色	选品编码：1000480 mef217301grl JAN 4573105972177	3L 绿色	选品编码：1000488 mef225301gr3l JAN 4573105972252
L 黄色	选品编码：1000481 mef218301yl JAN 4573105972184	3L 黄色	选品编码：1000489 mef226301y3l JAN 4573105972269
L 蓝色	选品编码：1000482 mef219301bll JAN 4573105972191	3L 蓝色	选品编码：1000490 mef227301bl3l JAN 4573105972276

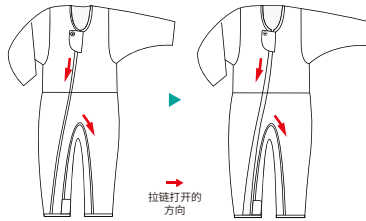

780元 (推荐零售价)

- 特殊安全按钮：设计用于防止无意脱衣，保护皮肤不受损伤和防止意外发生，如不小心吞下自己的尿布。
- 全身拉链设计：穿脱尿布时不再有麻烦。易于穿脱，脱下后可作为床单使用。
- U型拉链裤裆：一分钟换尿布，易于清洁。
- 腰部松紧带：适合所有体形。

三拉链护理服



806元 (推荐零售价)

条纹 (M)	选品编码：1000492 mef229301ckm JAN 4573105972290
条纹 (L)	选品编码：1000493 mef230301ckl JAN 4573105972306
条纹 (2L)	选品编码：1000494 mef231301ck2l JAN 4573105972313
条纹 (3L)	选品编码：1000495 mef232301ck3l JAN 4573105972320

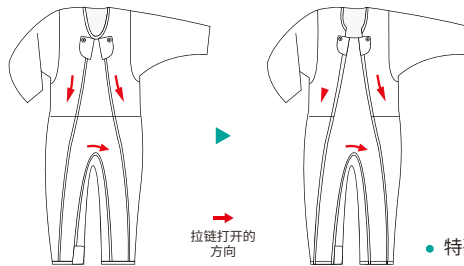

- 特殊安全按钮：设计用于防止无意脱衣，保护皮肤不受损伤和防止意外发生，如不小心吞下自己的尿布。
- 全身拉链设计：穿脱尿布时不再有麻烦。易于穿脱，脱下后可作为床单使用。
- U型拉链裤裆：一分钟换尿布，易于清洁。
- 腰部松紧带：适合所有体形。

02

生活 相关商品

为了提高生活质量，提供了一系列商品，包括梳子、用餐围裙和按摩产品等。

- 梳子相关小物

- 自理相关用品

- 急救相关用品

气垫梳子

生活相关商品 — 护发小物



52 元 (推荐零售价)

选品编码 : 1000519

MEF-2000-B/y

JAN 4573105970371

- 带尖球尼龙针的气垫刷，用于按摩头发和头皮，保持毛囊健康
- 手柄侧面刻有防止手指滑落字样
- 高弹气垫，令梳齿自动贴合头型；通风小气孔方便清洁后排干水分，干燥通风。



形刻クリップ



洗发梳

床品服装相关商品

生活相关商品

步行相关商品

排泄相关商品

饮食相关商品

康复相关商品



X,XXX 元 (推荐零售价)

蓝色	选品编码 : 1000554
mef65302bl	JAN 4573105970654
粉色	选品编码 : 1000555
mef6302pk	JAN 4573105970661
棕色	选品编码 : 1000556
mef67302bg	JAN 4573105970678

- 硅胶梳齿高弹力，长发短发都适用。
- 干用按摩，按摩头皮，促进血液循环；湿用清洁，解痒不扯发。
- 避免手与头发摩擦，损坏指甲，在家也能享受SPA。

按摩排梳



27 元 (推荐零售价)

小	选品编码 : 1000520	大	选品编码 : 1000521
MEF-47MSG5	JAN 4573105970470	MEF-48MSG1	JAN 4573105970487

- 促进血液循环，放松肌肉，缓解肌肉疼痛和疲劳
- 重量轻，易于运输
- 使用高质量的材料，经久耐用
- 可作为梳子使用，也可作为全身按摩使用

尺寸	小	大
宽	8 cm	9.5 cm
高	6 cm	5 cm

Partner · II (P-2)



315元 (推荐零售价)

选品编码：1000385

型号：P-II

JAN	4530191002904
-----	---------------

- 单手可用，自助式装置，便于系扣
- 可折叠成方便的尺寸
- 有两个不同的钩子，可用于小到大的纽扣，也可用于扣住裤腰的纽扣



材料：天然木材（紫檀木，不锈钢，聚氨酯涂层）

长度：约12cm（折叠时）

重量：32g

ISK呕吐袋（5枚/袋）



77元 (推荐零售价)

选品编码：1000004

型号：N10029

JAN	4517850001294
-----	---------------

- 独立式一次性呕吐袋。
- 有拉链，让人放心。
- 带手柄的卫生型



尺寸：230（宽）x227（长）x140（周长）mm

重量：约11.4g

含水物的允许体积约为700ml

呕吐物用凝固剂（20枚/袋）



143元 (推荐零售价)

选品编码：1000006

型号：N10030

JAN	4517850001416
-----	---------------

- 片状类型，便于处理。
- 在呕吐或恶心的情况下，作为一个袋子，放到床边的废物容器



尺寸：70mm（宽）x110mm（长）

吸水率：约250cc（每张）

重量：约4g

材料

主要成分：

纸浆（纤维素）/高吸收性树脂（SAP）

表面材料：

组织（纤维素）/融合材料（聚乙烯）

急救包 (22个产品装)



X,XXX 元 (推荐零售价)

选品编码 : 1000569

50160

JAN

4997747218187

这个急救箱可以放在一个小包里。包括一本一般急救知识的口袋书，因此在紧急情况下可以让您放心。

材 料：袋子：聚酯

颜 色：红

尺 寸：袋子约230 x 100 x 155mm

重 量：约790g

洗涤方法：可手洗（最高30°C）/不要使用烘干机。

套装包括

- ① 急救包
- ② 3张棉布
- ③ 3张纱布
- ④ 绷带
- ⑤ 3张两种规格的急救膏药
- ⑥ 手术胶带
- ⑦ 3包棉布 (2张装)
- ⑧ 剪刀
- ⑨ 镊子
- ⑩ 除毛器
- ⑪ 耳塞
- ⑫ 冷却包
- ⑬ LCD温度计
- ⑭ ECO便利袋
- ⑮ 20张湿巾
- ⑯ 指甲钳
- ⑰ 三角巾
- ⑱ 口罩 (2)
- ⑲ 防寒单
- ⑳ 2张热急救片
- ㉑ LED迷你灯
- ㉒ 急救治疗口袋书



急救包



绷带



3张棉布



3张两种规格的急救膏药



3张纱布

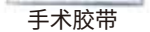

手术胶带

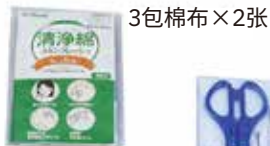

3包棉布×2张



LCD温度计



剪刀



ECO便利袋



冷却包



20张湿巾



LED迷你灯



防寒单



指甲钳



急救治疗口袋书



热急救片×2张



口罩×2片



三角巾

* 以上图片为套装的部分展示

03

步行 相关商品

有助于使用者在站立和行走时保持平衡。提供不同类型的手杖以帮助防止跌倒。除了考虑到功能和用户需求外，还有不同类型的设计和图案。

- 拐杖

- 护膝

拐杖

床品服装相关商品 — 拐杖

床品服装相关商品

生活相关商品

步行相关商品

排泄相关商品

饮食相关商品

康复相关商品

① 德比手柄折叠拐杖 富士山



高度约 91 cm



364 元 (推荐零售价)

选品编码 : 1000514

MEF31299fuji

材质	轴心/铝 握把/天然木材 带子/聚丙烯 连接处/合成橡胶
----	---------------------------------------

JAN	4573105970319
-----	---------------

② 德比手柄折叠拐杖 冲绳



高度约 91 cm



364 元 (推荐零售价)

选品编码 : 1000515

MEF32299oki

材质	轴心/铝 握把/天然木材 带子/聚丙烯 连接处/合成橡胶
----	---------------------------------------

JAN	4573105970326
-----	---------------



礼盒

③ 德比手柄折叠拐杖 熊本



高度约 91 cm



364 元 (推荐零售价)

选品编码 : 1000516

MEF33299kmt

材质	轴心/铝 握把/天然木材 带子/聚丙烯 连接处/合成橡胶
----	---------------------------------------

JAN	4573105970333
-----	---------------

④ 德比手柄折叠拐杖 北海道

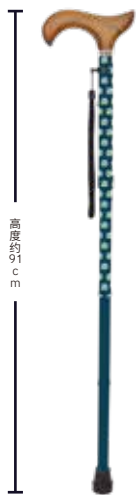

高度约 91 cm



364 元 (推荐零售价)

选品编码 : 1000517

MEF34299hkd

材质	轴心/铝 握把/天然木材 带子/聚丙烯 连接处/合成橡胶
----	---------------------------------------

JAN	4573105970340
-----	---------------

⑤ 德比手柄折叠拐杖 雷门



高度约 91 cm



364 元 (推荐零售价)

选品编码 : 1000518

MEF35299kmno

材质	轴心/铝 握把/天然木材 带子/聚丙烯 连接处/合成橡胶
----	---------------------------------------

JAN	4573105970357
-----	---------------

Twin Z Stick II



3,861元 (推荐零售价)

	乳白色	选品编码: 1000036
		WB5238 JAN 4977628737909
	深红色	选品编码: 1000037
		WB5239 JAN 4977626737916
	森林绿	选品编码: 1000038
		WB5240 JAN 4977626737923

为站立或行走时提供足够的支撑力, 不论走路还是站立都能减少对臀部和膝盖的压力。

材质: 握把: 软木 / 杆身: 高强度镁合金 / 杖头: ABS, 合成橡胶

尺寸: 宽20x深29x高81cm

重量: 520g

Karugamo 3点拐杖



香槟色

灰色烟雾

深红烟雾

	香槟色	选品编码: 1000039
		WB3823 JAN 4977626734687
	灰色烟雾	选品编码: 1000040
		WB3825 JAN 4977626734700
	深红烟雾	选品编码: 1000041
		WB3824 JAN 4977626734694

- 底座的三个支点根据角度最多移动约10度, 在坡道和楼梯等湿滑的地方牢牢抓住地面。
- 比传统的多点式手杖更紧凑, 重量更轻。
- 弹性树脂的握手, 更防滑。左右手握住都不太累。

材质: 轴: 铝/握把: 聚丙烯, 弹性体 / 活动部件: 铝/替代橡胶: 合成橡胶

尺寸: 约70.0-92.5厘米伸缩 (10级调节, 2.5厘米间距)

重量: 约500g

Karugamo 4点拐杖



香槟色

灰色烟雾

深红烟雾

	香槟色	选品编码: 1000042
		WB3826 JAN 4977626734717
	灰色烟雾	选品编码: 1000043
		WB3828 JAN 4977626734731
	深红烟雾	选品编码: 1000044
		WB3827 JAN 4977626734724

- 底座的四个支点根据角度最多移动约10度, 在坡道和楼梯等湿滑的地方牢牢抓住地面。
- 比传统的多点式手杖更紧凑, 重量更轻。
- 弹性树脂的握手, 更防滑。左右手握住都不太累。

材质: 轴: 铝/握把: 聚丙烯, 弹性体 / 活动部件: 铝/替代橡胶: 合成橡胶

尺寸: 约71.0-93.0厘米的伸缩性 (10级调整, 2.5厘米间距)

重量: 约500g

Karugamo E22伸縮



X,XXX 元 (推荐零售价)

	棕色	选品编码 : 1000045
		WB5128 JAN 4977626736803
	红色	选品编码 : 1000046
		WB5127 JAN 4977626736797
	黑色	选品编码 : 1000047
		WB5129 JAN 4977626736810

- 尺寸厚实，稳定性好，推荐给高个子的人。
- 配备了DX橡胶头，握起来很轻松。
- 即使从不同角度，也能很稳定。

材质：轴：铝/握把：聚丙烯/
带子：尼龙/替代橡胶：合成橡胶
尺寸：约79.0-101.5厘米伸缩（10级调节，2.5厘米间距）
重量：约330g

Karugamo ES折疊



X,XXX 元 (推荐零售价)

选品编码 : 1000053	
WB3793	JAN 4977626734106

- 握把经过纹路处理，变得防滑。
- DX橡胶头的使用，不管在任何角度使用，都很稳定。

材质：握把：聚丙烯/轴：铝/
带子：尼龙/尖端橡胶：合成橡胶
尺寸：73-83厘米（5级，间隔2.5厘米）
重量：290g

Karugamo 伸縮S・M兼用



X,XXX 元 (推荐零售价)

选品编码 : 1000059	
WB3744	JAN 4977626733604

- 握手尺寸较大，经过纹路处理，表面防滑。
- DX橡胶头的使用，不管在任何角度使用，都很稳定。

材质：轴：铝/握把：聚丙烯，弹性体/
活动部件：铝/替代橡胶：合成橡胶
尺寸：约73-95.5厘米（10级，间隔2.5厘米）
重量：350g

Karugamo Femme II 伸縮



可伸縮
66.5
89.0
c
m

小花藏青色



X,XXX 元 (推荐零售价)

选品编码 : 1000067

WB5131

JAN

4977626736834

- 握手形状调整, 更贴合手掌, 握起来更加舒服。
- 连接握手和烟斗的"颈部"已被延长, 使其更容易握住。

材 质: 轴: 铝/握把: PP (聚丙烯弹性体) / 带子: 尼龙/尖端橡胶: 合成橡胶

尺 寸: 约66.5-89.0厘米 (间隔2.5厘米, 10级调整)

重 量: 约270g

Grandel 伸縮



可伸縮
73.0
95.5
c
m

暗棕色



黑色



2,145 元 (推荐零售价)

深棕色

选品编码 : 1000088

WB3929

JAN

4977626735707

黑色

选品编码 : 1000089

WB3928

JAN

4977626735691

- 真皮的奢华感觉 (皮革)
- 双向握把
- 防滑握把
- 采用橡胶头底座, 即使在潮湿的表面也能防止滑倒。

材 质: 轴心: 铝, 皮革包裹/握把: 铝, 弹性体/ 带子: PVC (合成皮革) / 替代橡胶: 特殊合成橡胶

尺 寸: 约73.0-95.5厘米伸缩 (10级调节, 2.5厘米间距)

重 量: 约370g

Flamingo N 伸縮



可伸縮
77.0
91.0
c
m

玫红色



暗紫色



森林绿

1,716 元 (推荐零售价)

玫红色

选品编码 : 1000096

WB3884

JAN

4977626735363

暗紫色

选品编码 : 1000097

WB3886

JAN

4977626735387

森林绿

选品编码 : 1000098

WB3883

JAN

4977626735356

- 镁合金杆身, 具有令人惊讶的轻质缓冲聚氨酯握把, 减少了手掌的负担。
- 尖端橡胶的角度会随着地面的变化而变化, 在击打地面时提供稳定性。

材 质: 握把: 聚氨酯/轴: 高强度镁合金/ 带子: 尼龙/尖端橡胶: 合成橡胶

尺 寸: 约77.0-91.0厘米伸缩 (8级调节, 2厘米间距)

重 量: 约250g

扶手拐杖 II



花束

黑色

折叠后

 花束 **选品编码：1000094**
2,789 元 (推荐零售价)

WB5134	JAN	4977626736865
--------	-----	---------------

 黑色 **选品编码：1000095**
2,503 元 (推荐零售价)

WB5135	JAN	4977626736872
--------	-----	---------------

- 前轮可以在 "固定" 和 "自由" 之间切换。
- 重量轻, 便于携带, 有挂购物袋和包的挂钩。
- 与手杖一起使用时, 使行走更加稳定。

材质: 握把:PP, 弹性体/框架: 铝 轮子:PP (轮子部分), EVA (轮胎部分) /刹车杆:铝压铸

尺寸: 使用时:宽17×深45×高76~88cm (5级调节, 3cm间距)

折叠时:宽17×深27×高80~89cm

重量: 1.8kg

Side cart femme S-1



花束

植物纹

3,790 元 (推荐零售价)
 花束 **选品编码：1000090**

WB5119	JAN	4977626736711
--------	-----	---------------

 叶子 (红) **选品编码：1000091**

WB5120	JAN	4977626736728
--------	-----	---------------

 叶子 (蓝) **选品编码：1000092**

WB5122	JAN	4977626736735
--------	-----	---------------

 叶子 (蓝) **选品编码：1000093**

WB5121	JAN	4977626736742
--------	-----	---------------

- 平滑的双脚轮, 可360度旋转, 便于装卸和平稳地改变方向。
- 设计有防止翻车的重心。
- 密封件反射汽车前灯和其他光源的光线, 使夜间道路安全。

材质: 手柄: ABS/框架: 铝/车轮: PP (脚轮体), ABS (轮胎盖), 橡胶 (轮胎部分)。

尺寸: 29 (宽) x 19 (深) x 70-85cm (高) (4级调节, 5厘米间距)

容量: 约12L

重量: 约1.9kg



叶子 (红)

叶子 (蓝)

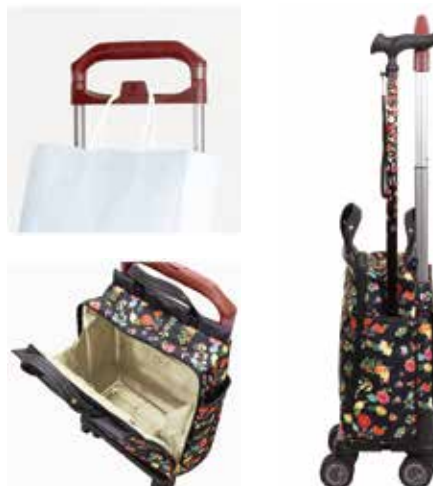

护膝



S 黑色 1000522 MEF-150BLKS JAN: 4573105971507	M 黑色 1000523 MEF-151BLKM JAN: 4573105971514	L 黑色 1000524 MEF-152BLKL JAN: 4573105971521	XL 黑色 1000525 MEF-153BKXL JAN: 4573105971538	S 红色 1000526 MEF-154RDS JAN: 4573105971545	M 红色 1000527 MEF-155RDM JAN: 4573105971552	L 红色 1000528 MEF-156RDL JAN: 4573105971569	XL 红色 1000529 MEF-157RDXL JAN: 4573105971576
S 蓝色 1000530 MEF-158BLS JAN: 4573105971583	M 蓝色 1000531 MEF-159BLM JAN: 4573105971590	L 蓝色 1000532 MEF-160BLL JAN: 4573105971606	XL 蓝色 1000533 MEF-161BLXL JAN: 4573105971613	S 绿色 1000534 MEF-162GRNS JAN: 4573105971620	M 绿色 1000535 MEF-163GRNM JAN: 4573105971637	L 绿色 1000536 MEF-164GRNL JAN: 4573105971644	XL 绿色 1000537 MEF-165GRNXL JAN: 4573105971651
S 灰色 1000538 MEF-166GRYS JAN: 4573105971668	M 灰色 1000539 MEF-167GRYM JAN: 4573105971675	L 灰色 1000540 MEF-168GRYL JAN: 4573105971682	XL 灰色 1000541 MEF-169GRYXL JAN: 4573105971699	S 浅蓝色 1000542 MEF-170SKBS JAN: 4573105971705	M 浅蓝色 1000543 MEF-171SKBM JAN: 4573105971712	L 浅蓝色 1000544 MEF-172SKBL JAN: 4573105971729	XL 浅蓝色 1000545 MEF-173SKBXL JAN: 4573105971736
S 棕色 1000546 MEF-174ORGS JAN: 4573105971743	M 棕色 1000547 MEF-175ORGM JAN: 4573105971750	L 棕色 1000548 MEF-176ORGL JAN: 4573105971767	XL 棕色 1000549 MEF-177ORGL JAN: 4573105971774	S 粉色 1000550 MEF-178RSS JAN: 4573105971781	M 粉色 1000551 MEF-179RSM JAN: 4573105971798	L 粉色 1000552 MEF-180RSL JAN: 4573105971804	XL 粉色 1000553 MEF-181RSXL JAN: 4573105971811

30 元 (推荐零售价)

商品说明

- 优异的透气性、排汗性和弹性：使用透气的可拉伸材料，使膝关节能够舒适地贴合，并允许轻松地移动。
- 合身：使用棉质材料，减少了弯腰时的不适感。
- 防滑处理：硅胶防滑处理，最大限度地减少了穿着时不必要的上下滑动。

尺寸 (测量大腿周围， 在膝盖上方约 10.16厘米处)	S: 36-42cm
	M: 43-47cm
	L: 48-54cm
	XL: 55-60cm
材质	尼龙、聚酯纤维



步行相关商品 — 护膝

床品服装相关商品

生活相关商品

步行相关商品

排泄相关商品

饮食相关商品

康复相关商品

04

排泄 相关商品

合适的排泄相关商品，可以让使用者生活得更有尊严，更可以让护理人员的照顾更加舒心与方便。如何找到一个满足用户需求的产品，同时考虑他们的生活环境和身体状况，是至关重要的。

- 防尿垫，扶手

- 集尿器

尿漏训练坐垫



701 元 (推荐零售价)

选品编码 : 1000326

asnmt dip

JAN 4589718690315

材质: 聚酯、苯乙烯橡胶、EVA树脂、树脂、硅胶橡胶
尺寸: 20×30.5cm、高度/6cm (最大值)
重量: 约650g

- 加强盆底肌, 防止漏尿: 这种垫子专门用于强制压缩该区域, 增强骨盆底肌肉。
- 3-D 形式: 适合骨盆底肌肉的 3-D 形式。当坐在垫子上作为适度训练时, 适度柔软的凝胶突起会轻轻刺激肌肉。
- 感觉舒适刺激的四重结构: 通过重复测试完成的四重结构。不仅柔软, 而且恰到好处的硬度来刺激肌肉。海绵材质柔软包裹硅胶橡胶的弹性可以对盆底肌提供有效的刺激。

如厕辅助椅



5434 元 (推荐零售价)

选品编码 : 1000384

AKT-0901

JAN 4562147680270

- 适合各种体型。
- 可以在没有工具的情况下自由调整高度。
- 不用时可以整齐折叠存放。

材质: 管道: 钢 (环氧树脂粉末烧结涂装)
腹部板面: 贴面材料 (塑料皮革)、缓冲材料 (聚氨酯泡沫)

尺寸: 本体: 宽度70.6×进深65×高94.3 (cm)
腹部板面调节幅度: 高47~81.1 (cm)

重量: 5.5kg

柔软的淋浴椅折叠 (防霉)



背靠46cm绿色 (GR)

3,146 元 (推荐零售价)

选品编码 : 1000398

JAN 4973655191910

尺寸: 宽度39×进深43-51×高度63~73 (cm)

重量: 3.3kg



腰垫39厘米粉色 (P)

2,431 元 (推荐零售价)

选品编码 : 1000399

JAN 4973655192191

尺寸: 宽度39×进深43-51×高度46.5~56.5 (cm)

重量: 3kg



带扶手的52cm绿色 (GR)

4,147 元 (推荐零售价)

选品编码 : 1000400

JAN 4973655192146

尺寸: 宽度46.5×进深44.5~52.5×高度63~73 (cm)

重量: 4.6kg

产品介绍

- 符合人体工学角度, 实现舒适的坐姿。
- 扶手可翻, 轻松折叠, 方便收纳, 不占空间。
- 贴合椅身有防寒防滑垫, 让秋冬更温暖一些。
- 带漏水孔, 让老人坐式淋浴更卫生。
- 不同宽度的座椅可供选择, 照顾大体位使用者坐板够宽不拥挤, 坐得舒适, 洗得舒心。
- 对座面、靠背、橡胶脚实施防霉加工。
- 软座面可以简单地取下, 方便清洗及晾干。
- 防滑橡胶脚, 使用更安全。

淋浴椅“尤克里”中间折叠N



3,218 元 (推荐零售价)

选品编码 : 1000372

PN-L41721BR

JAN 4549077812643

- 扶手、靠背和坐垫材质柔软, 人体接触时不易受伤, 耐磨防滑, 防霉抗菌。
- 坐垫和靠背采用多孔内扣式防滑设计, 边缘紧密包裹, 不易脱落, 可灵活拆卸, 便于清洗。
- 人性化多档位设计, 根据需求轻按高低自由调节, 让坐浴高度舒适自在, 有六档可供调节。
- 轻松折叠, 方便收纳, 不占空间。

材质: 靠垫、脚胶: EVA、支架木管: 铝、靠背、开式木管: 铝、靠背、开闭杆: 聚丙烯
尺寸: 宽度45.5×进深43~53×高度64.5~74.5 (cm)
重量: 3.5kg

坐便椅 (移动马桶)



4,219 元 (推荐零售价)

选品编码 : 1000405

111371

JAN 4958995813715

- 加厚软垫, 加宽靠背让老人久坐不累。
- 掀开中间盖子即可提出便桶。防异味, 不漏尿, 很卫生。
- 孕妇、老人、残疾人方便使用。
- 皮革坐垫, 防水易打理, 柔软舒适。
- 后腿弯曲设计, 防后倾保重心, 保证安全。
- 防滑吸盘脚垫, 牢牢吸地不打滑。

材质: 框架=钢、座面=PVC·聚氨酯泡沫
尺寸: 宽度61×进深50×高度77 (cm)
重量: 约8.5kg

浴室防滑凳 (防霉)



宽1525 粉色

2,860 元 (推荐零售价)

选品编码: 1000373

19203 JAN 4973655192030

材质: 顶板: 聚丙烯/顶板座椅: 热塑性弹性体/
橡胶腿: 合成橡胶/支架: 不锈钢

尺寸: 34.5×30×15~25 (cm)

重量: 2.7kg



宽1525 绿色

3,003 元 (推荐零售价)

选品编码: 1000374

19207 JAN 4973655192078

材质: 顶板: 聚丙烯/顶板座椅: 热塑性弹性体/
橡胶腿: 合成橡胶/支架: 不锈钢

尺寸: 40.5×30×15~25 (cm)

重量: 3kg

产品介绍

- 体积小, 存放便利, 多种环境可用 (垫脚凳、踩脚凳、换鞋凳)。
- 底部防滑设计, 安全防护。
- 橡胶吸盘, 不易滑动, 稳定又安全。
- 防水, 防滑, 磨砂肌理坐垫面板, 用作跨浴池时的垫脚凳或浴缸凳也毫无压力。
- 使用防霉加工, 易保养又卫生。
- 易于安装, 高度可调。

Dreamer 全自动排泄处理机器人



88,231 元 (推荐零售价)

日本版 (100V)

选品编码: 1000008

中国版 (220V)

选品编码: 1000009

独立包装尺寸: 宽度475×深度615×高度575 (mm)

单个包装重量: 30kg

能量消耗: 600W (使用时)

- 排尿及排便都可使用。排泄后支持温水清洗、干燥、除湿。
- 高性能过滤器完全除臭。为您提供更好的护理环境。
- 即使翻身、交换体位、打嗝, 排泄物也不会泄漏。
- 机器会感知尿频的状况, 通过控制洗净的次数将对肌肤部位的影响降到最低。
- 会记录排便次数, 随时确认使用者的排泄状况。
- 减轻护理人员工作负担的同时, 提升护理对象的生活质量。

Teacob半透明尿壶

插入式接便器 (带盖)

Teacob半透明尿壶 男士用

Teacob半透明尿壶 女士用

(外罩)



107 元 (推荐零售价)

选品编码: 1000377

UR01G JAN 4938765890153

- 因为是半透明的, 所以可以很好地保护隐私。
- 带手柄, 拿取方便。
- 塑胶制, 量轻不易压坏。
- 有刻度, 您可以一目了然地看到尿量。

107 元 (推荐零售价)

选品编码: 1000378

UR01W JAN 4938765890160

材质: 本体: 聚乙烯
盖子、口环: 聚丙烯
尺寸: 男性: 宽295×进深107×高118mm
女性: 宽305×深度108×高138mm
重量: 男性: 98g 女性: 112g

245 元 (推荐零售价)

选品编码: 1000379

UR03

JAN 4938765890191

- 温和的形状, 容易贴合身体。
- 带有柔软舒适的布套, 缓解塑胶直接接触皮肤所带来的冰凉感。
- 带手柄, 使用时、清洗时均易握拿。
- 塑胶制, 量轻不易压坏。

材质: 本体: 聚乙烯
盖子: 聚丙烯
封面: 尼龙、聚酯

尺寸: 宽度390×进深195×高度95 (mm)

重量: 248g

洗头机



尺寸: 宽度340×深度310×高400 (mm)
重量: 约4.0kg
存储容量: 约2000mL
排水箱容量: 约4000mL

7,150 元 (推荐零售价)

选品编码: 1000555

RS-03

JAN

4580370650013

- 您可以在床或轮椅上洗净头发而不会弄湿头发
- 需要利用家用吸尘器配合的洗发器
- 刷子可以更换清洗, 保证卫生
- 快速出水, 并可使用温水清洗
- 具有冷风烘干功能
- 只用3分1升的水就可以洗发
- 同时也可用于清洗身体, 清洗染发剂

智慧型尿湿感知器



1,258 元 (推荐零售价)

选品编码: 1000319

IQ-ASM-DP

JAN

4580091024049

尺寸: 110×40×13 (mm)
电源: DC 3V
电池容量: 210mAh

- 适用于使用尿裤的婴幼儿或者老人
通过在使用者穿的尿布上安装传感器来感知温度和湿度, 通过手机APP可以随时监测
- 使用者的排尿情况, 可以通过记录换尿布的时间和一天排尿的次数来掌握健康状况
- 一部智能手机最多可以与4台尿布传感器同时连接
- 智能防丢, 超过指定距离, 手机就会自动报警, 再也不用担心丢失
- 蓝牙传输安全无辐射, 蓝牙辐射输出功率仅为1毫瓦, 是微波炉使用功率的百万分之一, 是移动手机使用功率的千分之一

松下-居家马桶 (靠背型SP)



材质: 主体: 聚丙烯
靠背: ABS树脂
靠背罩、扶手罩: EVA树脂

尺寸: 宽度62.3×进深59.7×高度76~85 (cm)
重量: 8.8kg

3,432 元 (推荐零售价)

选品编码: 1000394

VALSPTSPBE

JAN

4547441353105

- 低重心设计, 稳重不晃。
- 抑菌加工, 高阻尼马桶圈。
- 便圈增大了大腿两侧的支撑面积, 能够大大减少臀部的压力。
- 扶手和座面的高度调节, 不同体型皆可适应。
- 双层盖子, 隔离异味。
- 可以拎出来的独立桶子, 一冲即净。

松下-便携式厕所 (带尿袋)



材质: 本体、马桶座、马桶盖、马桶壶: 聚丙烯
尺寸: 宽度43×进深48×高度41.5 (cm)
重量: 3.8kg

1,573 元 (推荐零售价)

选品编码: 1000395

VALPTHBEDX

JAN

4547441353143

- 防滑脚垫设计, 使用安全不易侧翻, 湿滑环境也能保持稳固。
- 双侧置物栏设计, 可放卷纸, 湿巾等小件物品, 触手可及的方便。
- 适用于孕妇, 老人, 病人, 残障人员等, 大体重人士也可安心使用。
- 抑菌加工, 高阻尼马桶圈。
- 双盖结构, 独立内桶, 便于清理, 隔绝异味。
- 可以拎出来的独立桶子, 一冲即净。

男性用集尿器 (Mr.尤里纳)



※如果您考虑比较长时间戴Mr.Urinary, 则建议另购买专用的吊带带支撑架 (另购) 来更舒适!

1,716 元 (推荐零售价)

S 选品编码: 1000320

JAN

4562133587019

M 选品编码: 1000321

JAN

4562133587057

L 选品编码: 1000322

JAN

4562133587064

- 排尿后几乎没有不适感!
- 可以多次洗涤和使用, 与清洁马桶和尿液的处理步骤相同, 大大减少经济负担。
- 减轻护理人员的负担! 不支持卧式位体。

参考标准

参考标准	S	M	L
250cc	55cm	60cm	65cm
350cc	56.5cm	61.5cm	66.5cm
身高标准	低于160cm	160~170cm	高于170cm

除臭吸水剂



119 元 (推荐零售价)

选品编码: 1000368

JAN

4580497877133

- 用于尿壶、便携式厕所使用的瞬间吸水剂。
- 只要撒上, 一瞬间就会把排泄物变成果冻状, 因此除臭效果很好。
- 使用后只需冲进厕所即可, 后续处理简单。
- 因为是棒状包装, 携带也很方便。

规格: 8g×12包

尺寸: 约宽77×进深36×高度120 (mm)

男性用集尿器(Mr.尤里纳) 配件1



572 元 (推荐零售价)

选品编码 : 1000323

MUR102 JAN 4562133587200

尺寸: 145×190×35 (mm)
重量: 约90g
自由大小 (SML通用)

- 配合男性集尿器 (Mr.尤里纳) 使用的专用固定带。
- 可以将集尿器很好的固定, 不会偏移。
- 与另售的“Mr.尤里纳”本体组合, 可以更舒适地使用
- 绑带松紧可调

男性用集尿器(Mr.尤里纳) 配件2



572 元 (推荐零售价)

选品编码 : 1000324

MUR103 JAN 4562133587217

重量: 约100g
自由大小 (SML通用)



男性用集尿器 (丹迪·尤里纳)



3,218 元 (推荐零售价)

选品编码 : 1000325

AS-DUR010 JAN 4562133587156

尺寸: 接收器: 5.8×15×6 (cm)
集尿槽: 23.5×31×13 (cm)
重量: 接收器: 约70g
集尿槽: 约390g

- 站立与躺下时都可以使用!
- 随时舒适: 由于尿液通过导尿管收集在集尿槽中, 因此生殖器周围没有尿液残留, 总是很舒服。排尿后几乎没有温暖、寒冷或瘙痒的感觉。您不必每次小便时都将尿液扔掉, 这样您就可以睡到天亮。
- 轻松佩戴感: 与皮肤直接接触的接收器使用医用级抗菌硅胶。质地柔软, 触感光滑, 重量轻, 尽可能减少对皮肤的负担。

男性用集尿器 (奥本)



1,073 元 (推荐零售价)

选品编码 : 1000415

13581 JAN 4900070135816

尺寸: 160×245×85 (mm)
重量: 440g

奥本 - 男性用集尿器 - 成人用1套

套装内容: 阴茎导套1个、泡沫垫2个、尿缸1个、锥形避孕套2个、7号尿袋1个

腰围: 60~90cm

- 由于它是带式支架, 因此无需担心因粘合剂引起的皮疹。
- 适合日常生活和经常翻身等运动的人。
- 尿液收集部分采用双层结构, 防止漏尿。

尿壶清洁剂



200 元 (推荐零售价)

选品编码 : 1000416

200791 JAN 4905203103366

规格: 1×20片
使用说明: 小便器 (每 1-2 升水) 1片, 大约每周一次
成分: 卤系化合物 (氯系)、有机酸、柠檬酸等

- 小便池、小便器的清洁剂。柠檬酸等有机酸可以很好地去除尿渍。
- 浸泡片剂型, 只需将其溶解在水中即可清洗。推荐使用量为每5天一次。
- 清洁结束后颜色会发生变化, 一目了然。还有杀菌除臭的效果。
- 也可用于嵌入式马桶或便携式马桶。使用后冲入化粪池厕所。

乐助 (姿势辅助扶手) 粉色



8,580 元 (推荐零售价)

选品编码 : 1000443

SRB-P

材质: 垫子: PVC皮革、聚氨酯泡沫
框架: 铁 (电镀处理)、不锈钢
尺寸: 宽度63×进深48×高度61~73 (cm) (5级/3cm间距)
垫部: 宽度44×深度20.5 (cm)

重量: 4.2kg
负载能力: 100kg



- 通过调整垫子的高度和角度, 可以达到最佳的坐姿。
- 无需壁挂等安装作业的固定式, 不使用时可折叠, 可有效利用空间。

成人纸尿裤 (除臭长效型)



240元 (推荐零售价)

选品编码: 1000345

80631

JAN

4901750802776

腰围: 60~90cm

材质: 表面材料: 聚氯乙烯类
无纺布吸收材料: 棉状纸浆、
吸收纸、高分子吸收材料
外包装材料: 聚乙烯

- “宽腰聚拢”收腹不紧绷, 不易脱落。
- “完美贴合裤裆”与垫子一起使用时, 不会出现行走。
- “双重除臭”银离子和除臭聚合物阻隔难闻气味。安全长效型。
- “完全透气”可防止闷热并保持皮肤干燥。
- “长效型”大量吸收, 可安心长时间使用。

成人纸尿裤 (夜用-7次吸收)



170元 (推荐零售价)

选品编码: 1000346

JAN

4901750804657

吸收量: 1050ml

吸收时间: 约7次

包装规格: 20张/盒

- 该套装包含六包胶带式尿垫, 具有两层吸收性, 吸收能力大, 确保一夜好眠到天亮。
- 干爽型能有效防止尿液返回皮肤。即使长时间使用也不会让皮肤“闷闷不乐”。
- 三维聚拢防止侧漏, 能很好地贴合于身体中心线, 适用于卧床人群使用。

成人纸尿裤垫 (日用-2次吸收)



227元 (推荐零售价)

选品编码: 1000367

295281

JAN

4903111559497

腰围大小: 宽160×长455 (mm)

吸水量: 约300cc

每袋数量: 44张

- 从前到后的一触式胶布紧贴在康复裤/纸尿裤上, 佩戴简单, 并且在穿脱和上下起伏时也不会移位。
- 因为是前后对称的对折形状, 只要贴到/纸尿裤上, 就能简单地安放在正确的位置。
- 贴合人体曲线的衬垫, 前后都会包裹住, 不用担心会有遗漏。

成人纸尿裤 (防侧漏-M码)



343元 (推荐零售价)

选品编码: 1000410

JAN

4903111289325

型号: M

臀围: 67~106 (cm)

吸水量: 约600mL

- 新改进的软便块设计使容纳大便的空间增加一倍, 甚至可以防止松散的软便。
- “超级立体三层褶皱”贴合裆部, 防止侧漏。
- 背部【防漏口袋设计】可以阻止尿液和粪便。
- 背部防漏的束带与背部紧密贴合, 防止背部渗漏。
- “防滑吸收器”紧密贴合, 防止移位, 同时“全表面通风片”可保持皮肤干燥。

Lifree舒适纸尿裤 (L)



383元 (推荐零售价)

选品编码: 1000413

JAN

4903111533183

型号: L

臀围: 81~128 (cm)

吸水量: 180mL

- 与尿垫一起配套使用的专业成人纸尿裤。
- 完全透气的背部设计可保持皮肤干燥。
- 胶带可以贴在四面, 适合所有体形的人群。
- 侧面的弹力带不会产生缝隙, 防止漏水。
- 背部的中心线, 使用起来更加便利。

Lifree舒适纸尿裤 (M)



326元 (推荐零售价)

选品编码: 1000414

JAN

4903111533284

型号: M

臀围: 56~106 (cm)

吸水量: 150mL

- 与尿垫一起配套使用的专业成人纸尿裤。
- 完全透气的背部设计可保持皮肤干燥。
- 胶带可以贴在四面, 适合所有体形的人群。
- 侧面的弹力带不会产生缝隙, 防止漏水。
- 背部的中心线, 使用起来更加便利。

05

饮食 相关商品

随着人们年龄的增长，他们往往发现自己吃饭这件事情会变得越来越困难。我们要提供的是，使人们的生活更加舒适和方便的产品。

- 进食辅助，杯子，假牙

- 勺子，刀叉

- 筷子、口腔护理

- 用餐围裙

杯子 (达摩图案)



285 元 (推荐零售价)

选品编码 : 1000375

AMX-1

JAN 4580245260156

- 可以在不抬高下巴的情况下喝水并支持吞咽的杯子。
- 对于有吞咽困难的人。
- 针对帕金森病或中风偏瘫患者，支持他们的独立性。

材质: 陶瓷

尺寸: 8.5cm (饮水口直径) × 10cm (高)。

重量: 290g

容量: 180mL

便利用餐杯 (粥·搅拌物使用)



选品编码 : 1000403

013-88-004

JAN 4936480100021

材质: PC (聚碳酸酯), 硅橡胶

尺寸: 67 × 103 mm
(不包括活塞部分)

重量: 约180克

容量: 250ml

558 元 (推荐零售价) 用于粥, 或流食

- 该餐具是为张嘴和咀嚼勺子有困难的人设计的, 用来给他们喂食流食。
- 用拇指和食指挤压喷嘴的橡胶, 同时压住活塞, 即可使用。
- 全透明的杯体可以让照顾者能够看到有多少东西进入了口腔。
- 即使翻倒, 里面的东西也不会溢出。
- 可通过煮沸进行消毒, 并可在微波炉中使用, 兼容洗碗机和烘干机 (120°C)。



选品编码 : 1000404

013-88-032

JAN 4936480100014

材质: 盖子: 聚碳酸酯, 硅橡胶,
18-8不锈钢

尺寸: 68 × 160 × H103

重量: 约170g

容量: 250ml

415 元 (推荐零售价) 用于汤, 茶

- 这些是在真正的护理情况下构思的产品。
- 有一个水量调节器, 使用户可以一滴一滴地慢慢饮用。
- 适用于吞咽水 (如茶) 有困难的人, 使其更容易和更舒适地饮用。
- 创新的餐具, 可以通过捏住喷嘴的橡胶来调整用量。

凹状清洗杯—清洗假牙用



粉色



蓝色

57 元 (推荐零售价)

粉色

选品编码 : 1000382

K-7012 JAN 4971902070124

蓝色

选品编码 : 1000383

K-7011 JAN 4971902070117

- 用于清洁假牙的特殊杯
- 药片可以放入排水篮中央的凹槽中。泡沫扩散到整个假牙表面进行清洁
- 排水篮有一个把手, 可以在不弄湿手的情况下清洗假牙。

材质: 聚丙烯

尺寸: 10.5 × 6.1 × 9.8 (cm)

重量: 340ml (容器)。

内容: 82g

勺子（手柄可弯曲，带硅胶海绵）



勺子，大号 SS-18
(海绵直径1.8厘米)

勺子，小号 SS-18
(海绵直径1.8厘米)

372 元 (推荐零售价)

343 元 (推荐零售价)

大 选品编码：1000417

R-19/SS-18 JAN 4537413015353

小 选品编码：1000418

R-22/SS-18 JAN 4537413015384

- 颈部和手柄都可以弯曲，只需很小的力气就能轻松握住
- 调整颈部的角度和手柄的弧度，找到使用起来很舒服的形状。
- 握把部分由硅胶制成，具有较高的耐热温度，因此可以在洗碗机、烘干机和沸水中使用。

材 质：主体：不锈钢，握把：硅橡胶。

尺 寸：大：长约21.8cm，小：长约20.9cm

重 量：大：37g，小：约32g

耐热温度：200°C

叉子（小号）手柄可弯曲，带硅胶海绵



叉子，小号 SS-18 (海绵直径1.8厘米)

343 元 (推荐零售价)

选品编码：1000422

R-23/SS-18

JAN 4537413015391

- 颈部和手柄都可以弯曲，只需很小的力气就能轻松握住
- 调整颈部的角度和手柄的弧度，找到使用起来很舒服的形状。
- 握把部分由硅胶制成，具有较高的耐热温度，因此可以在洗碗机、烘干机和沸水中使用。

材 质：主体：不锈钢，握把：硅橡胶。

尺 寸：长度：约21.2cm

重 量：约31g

耐热温度：200°C

叉子（大号）手柄可弯曲，带硅胶海绵



叉子，大号 SS-28 (海绵直径1.8厘米)

429 元 (推荐零售价)

选品编码：1000427

R-20/SS28

JAN 4537413015124

- 颈部和手柄都可以弯曲，只需很小的力气就能轻松握住
- 调整颈部的角度和手柄的弧度，找到使用起来很舒服的形状。
- 握把部分由硅胶制成，具有较高的耐热温度，因此可以在洗碗机、烘干机和沸水中使用。

材 质：主体：不锈钢，握把：硅橡胶。

尺 寸：长度：约22.3cm

重 量：约35g

耐热温度：200°C

大家的筷子 M码



1,030 元 (推荐零售价)

选品编码：1000002

R-23/SS-18

JAN 4537413015391

- 结构紧凑，重量轻。在抓取区域刻有凹槽，以防止滑掉。
- 可供不适应夸张的福利设备的人使用，不必担心周围人的眼光。
- 带有磁石易于夹取，让您的用餐变得更加令人愉快。

材质：樱桃木，磁铁

尺寸：215 x 30 x 15 (mm)

重量：约25克

涂料：天然油

EDISON 筷子(右手用)



X,XXX 元 (推荐零售价)

选品编码：1000557

4544742503031

JAN 4544742503031

- 只要把你的手指放在指环里。就可以紧握它吃饭。
- 适用于习惯用勺子吃饭或对使用筷子有点紧张的人。
- 连接部分可以分离，便于清洗和卫生。
- 防滑头，筷子头防滑处理，增大摩擦力，易于夹起食物。

材质：主体：ABS树脂 食指和中指环：硅胶

尺寸：82 x 36 x 230 mm

指环内径：用于食指和中指/直径14mm

重量：约36g

漱口杯 (口腔护理)



112 元 (推荐零售价)

选品编码：1000007

C10027

JAN 4517850000037

- 设计为卧位使用，杯子的弧形边缘完全适合脸颊和下巴
- 节省空间，可上下堆叠，便于储存，重量轻。
- 由安全的塑料制成，所以即使掉落也不会破损。
- 可以用化学溶液进行消毒，并进行高压灭菌以保证卫生。

材质：PP (聚丙烯)

尺寸：180 x 75 x 105 mm

重量：90g

容量：500mL

用餐围裙



109元 (推荐零售价)

选品编码 : 1000449
拼接蓝 mef186301bl JAN 4573105971866

选品编码 : 1000450
拼接粉 mef187301pk JAN 4573105971873

选品编码 : 1000451
餐具图案 蓝 mef188301bl JAN 4573105971880

选品编码 : 1000452
餐具图案 粉 mef189301pk JAN 4573105971897

选品编码 : 1000453
花纹 蓝 mef190301bl JAN 4573105971903

选品编码 : 1000454
花纹 粉 mef191301pk JAN 4573105971910

选品编码 : 1000455
条纹 蓝黄 mef192301bl JAN 4573105971927

选品编码 : 1000456
条纹 橙 mef193301pk JAN 4573105971934

选品编码 : 1000457
花瓣 蓝 mef194301bl JAN 4573105971941

选品编码 : 1000458
花瓣 粉 mef195301pk JAN 4573105971958

材 质: 100%聚酯纤维
尺 寸: 75cm x 90cm
重 量: 50g
耐热温度: 40°C

- 轻如鸿毛, 像A4纸一样薄, 可用于烘干机
- 防油防水、防煤烟、透气、无异味的围裙
- 符合人体工程学设计的大C型衣领
- 旨在通过不压迫颈部的神经和血管来保护那些神经薄弱或血流不畅的人

用餐围裙 (带口袋)



122元 (推荐零售价)

选品编码 : 1000447
蓝色 mef184301bl JAN 4573105971842

选品编码 : 1000448
橙色 mef185301or JAN 4573105971859

材 质: 100%聚酯纤维
尺 寸: 80cm x 90cm
重 量: 50g
耐热温度: 40°C

- 防油、防水, 瞬间就能擦掉污垢。
- 薄如纸, 透气且无异味。可用于烘干机。
- 符合人体工程学的设计, 不会对颈部的神经系统造成压力, 血流不畅的人也可以使用。

带钩围裙



208元 (推荐零售价)

选品编码 : 1000445
粉色 mef182301pk JAN 4573105971828

选品编码 : 1000446
蓝色 mef183301bl JAN 4573105971835

材 质: 100%聚酯纤维
尺 寸: 65cm x 95cm
重 量: 50g
耐热温度: 120°C

- 防油、防水, 瞬间就能擦掉污垢。
- 薄如纸, 透气且无异味。可用于烘干机。
- 特殊的快干材料, 在阳光下约15-20分钟内迅速干燥。用途广泛, 下臂可自由伸展。

06

康复训练 相关商品

康复对许多在手术后的人是很重要的。康复辅助器具的一个重要特点是：它们能够提供最大的支持，而不会给病人造成进一步的不适。

- 握力器

串珠握力辅助



114元 (推荐零售价)

选品编码 : 1000577

187012CA

JAN 4902508111508

不同大小的珠子的作用是容易与手掌贴合，促进压力分散。

- 缓解手指上的压力，并防止其变得湿漉漉的。
- 独特的形状和珠子使手指之间容易通过。
- 保护手掌免受指甲的伤害。
- 形状独特，打开手时也不会脱落。

材 料：面料：75%棉，25%聚酯，填充物：发泡聚苯乙烯珠。

颜 色：黄色

尺 寸：120 x 130 (mm)

重 量：约25g

涂 料：天然油

包装尺寸：110 x 160 x 30 mm

数 量：1件

洗涤方法：可手洗（最高30°C）/不能用于烘干机。

握力辅具



272元 (推荐零售价)

选品编码 : 1000578

24-7761-00

JAN 4571389983452

棉花中的沸石可以吸收手掌上的汗水和湿气，绿茶可以清新任何不愉快的气味。

- 缓解手指上的压力，并防止其变得湿漉漉的。
- 独特的形状和沸石使手指之间容易通过。
- 保护手掌免受指甲的伤害。
- 形状独特，打开手时也不会脱落。

材 料：聚酯，聚乙烯，绿茶，沸石。

颜 色：蓝色

尺 寸：110 x 35 x 115 (mm)

重 量：23g

数 量：1件

洗涤方法：可手洗（最高30°C）/不能在烘干机中使用。

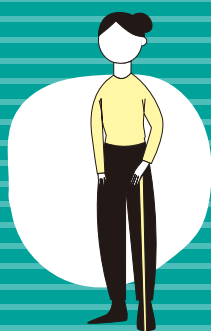

中国总部

浙江银龄健康科技有限公司
浙江省杭州市余杭区文一西路998号
海外高层次人才创新园

日本总部

〒 190-0013
東京都立川市富士见町1-33-8
042-506-0238

